



**"AZIENDA OSPEDALIERA
SPECIALISTICA DEI COLLI"**
Monaldi - Cotugno - C.T.O.

Azienda Ospedaliera dei Colli

**CONCORSO PUBBLICO, PER TITOLI ED ESAMI, PER LA COPERTURA, CON RAPPORTO DI LAVORO A TEMPO
INDETERMINATO, DI N. 4 POSTI DI DIRIGENTI MEDICI DI MALATTIE INFETTIVE**

PROVA PRATICA

IL CANDIDATO DEVE ANALIZZARE GLI ESAMI INDICATI IN 20 MINUTI

PROVA N. 1 NON SORTEGGIATA

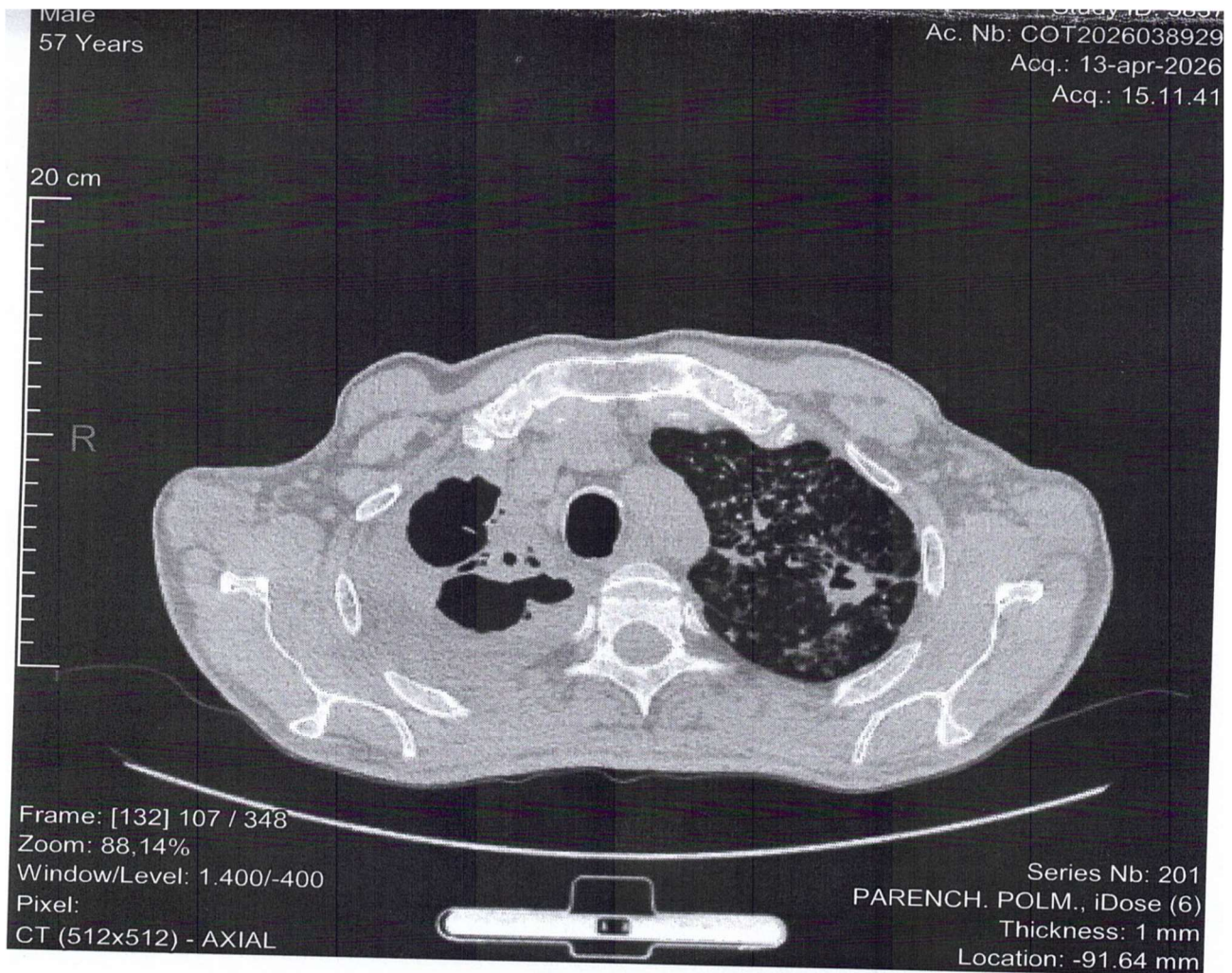

Azienda Ospedaliera dei Colli

PROVA N. 2 SORTEGGIATA

Risultati			Unit	Riferimento	Unit	
			Basso	Basso	Alto	Alto
Misurati (37.0°C)						
pH	7.46		[--	--	--	--]
pCO ₂	29	mmHg	[--	--	--	--]
pO ₂	41	mmHg	[--	--	--	--]
Na ⁺	131	mmol/L	[--	--	--	--]
K ⁺	4.0	mmol/L	[--	--	--	--]
Cl ⁻	100	mmol/L	[--	--	--	--]
Ca ⁺⁺	1.13	mmol/L	[--	--	--	--]
Glu	151	mg/dL	[--	--	--	--]
Lac	2.8	mmol/L	[--	--	--	--]
CO-Ossimetro						
tHb	13.1	g/dL	[--	--	--	--]
O ₂ Hb	76.6	%	[--	--	--	--]
COHb	2.5	%	[--	--	--	--]
MethHb	1.2	%	[--	--	--	--]
HHb	19.7	%	[--	--	--	--]
sO ₂	79.5	%	[--	--	--	--]
Derivati						
TCO ₂	21.5	mmol/L	[--	--	--	--]
BE _{ecf}	-3.2	mmol/L	[--	--	--	--]
BE(B)	-2.1	mmol/L	[--	--	--	--]
Ca ⁺⁺ (7.4)	1.16	mmol/L	[--	--	--	--]
AG	14	mmol/L	[--	--	--	--]
P/F Ratio	195	mmHg	[--	--	--	--]
pAO ₂	113	mmHg	[--	--	--	--]
CaO ₂	14.1	mL/dL	[--	--	--	--]
HCO ₃ (c)	20.6	mmol/L	[--	--	--	--]
HCO ₃ std	22.7	mmol/L	[--	--	--	--]
Altre informazioni						
Inseriti						
Temp	37.0					°C
O2 / Vent						
FIO ₂	21.0					%

PROVA N. 3 NON SORTEGGIATA

ESAME CHIMICO-FISICO LIQUOR			
ASPETTO/ COLORE/ EMASIE			
ASPETTO LIQUOR PRIMA DELLA CENTRIFUGAZIONE	LIMPIDO		
ASPETTO LIQUOR DOPO LA CENTRIFUGAZIONE	LIMPIDO		
COLORE PRIMA DELLA CENTRIFUGAZIONE	PROPRIO		
COLORE DOPO LA CENTRIFUGAZIONE	PROPRIO		
CELLULE CSF	142	cellule/microl	
CONTA CELLULE MONONUCLEATI	90,8	%	
CONTA CELLULE POLINUCLEATI	9,2	%	
GLICEMIA NECHIMIA	119	mg/dL	74 - 106 Data acquisizione in Laboratorio: 25/01/2026 18:17 (Validatore: 633)
PROTEINE TOTALI (Liquor)	61	mg/dL	15 - 45 Data acquisizione in Laboratorio: 25/01/2026 18:27 (Validatore: 633)
GLICORRACHIA (Liquor)	44	mg/dL	Data acquisizione in Laboratorio: 25/01/2026 18:27 (Validatore: 633)
ALBUMINA (Liquor) NEFELOMETRICO	181	mg/L	0,0 - 350,0 Data acquisizione in Laboratorio: 25/01/2026 18:27 (Validatore: 633)
IMMUNOGLOBULINE - G (Liquor)	60,30	mg/L	0 - 34 Data acquisizione in Laboratorio: 25/01/2026 18:27 (Validatore: 633)
ALBUMINA (Siero)	3,00	g/dL	3,5 - 5,0 Data acquisizione in Laboratorio: 25/01/2026 18:17 (Validatore: 633)

Multiplex PCR su LIQUOR	
Campione: Liquor.	
Metodo: Film Array ME PANEL	
	Batteri
Escherichia coli K1	Non rilevato
Haemophilus influenzae	Non rilevato
Listeria monocytogenes	Non rilevato
Neisseria meningitidis	Non rilevato
Streptococcus agalactiae	Non rilevato
Streptococcus pneumoniae	Non rilevato
	Virus
Cytomegalovirus	Non rilevato
Enterovirus	Non rilevato
Herpes simplex virus 1	Non rilevato
Herpes simplex virus 2	Non rilevato
Human herpesvirus 6	Non rilevato
Human parechovirus	Non rilevato
Vaccinia zoster virus	Non rilevato
	Miceti
Cryptococcus neoformans/gattii	Non rilevato

Napoli, 25.05.2026

F.to La Commissione

Presidente: Dott. Roberto Parrella

Componente: Dott. Vincenzo Esposito

Componente: Dott.ssa Annarita Sullo

Segretario: Dott.ssa Chiara Iommelli